Konstrukcja ścian piwnic skala 1:50

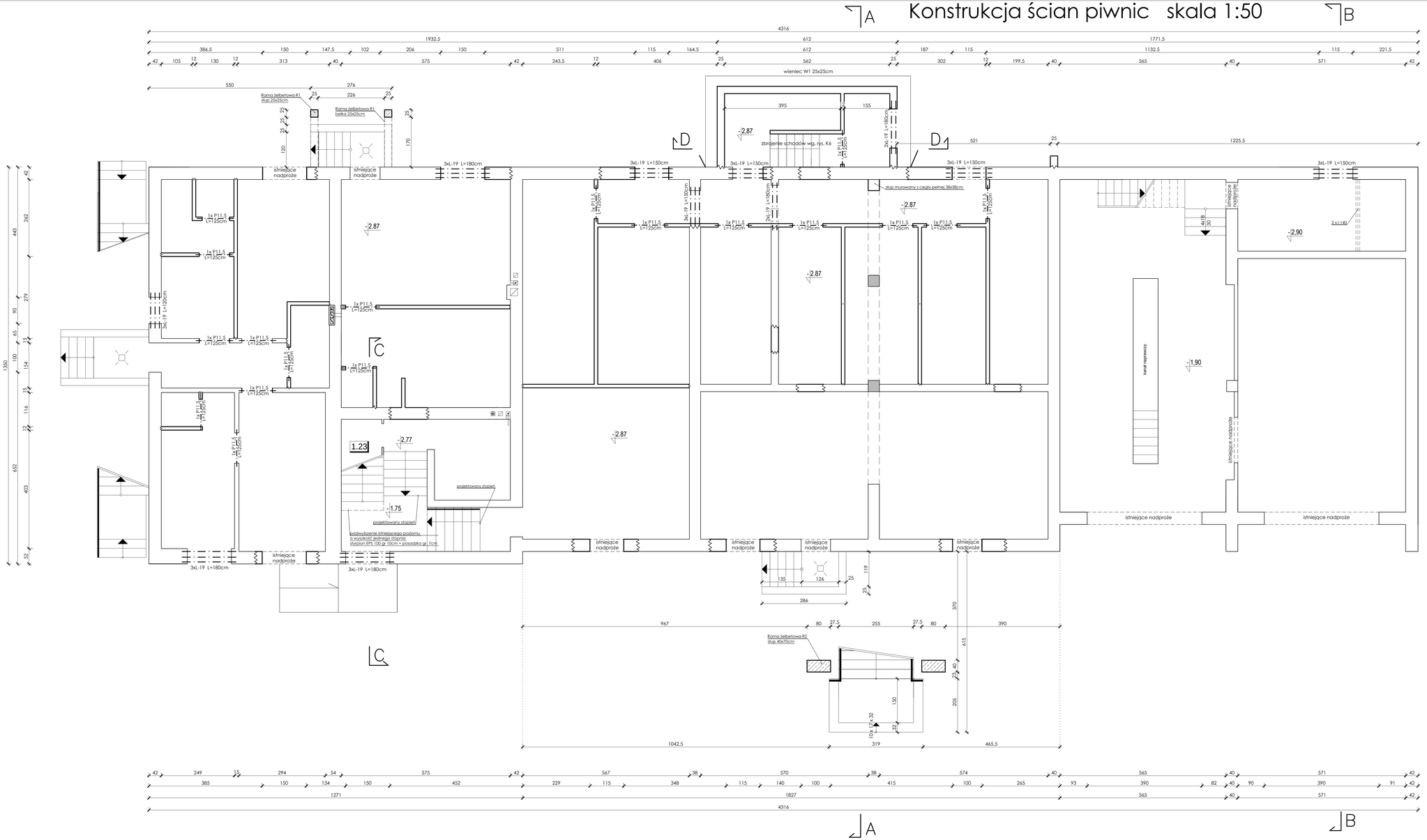

Szczegóły konstrukcyjne skala 1:25

SZCZEGÓŁ ZBROJENIA RAMY R1

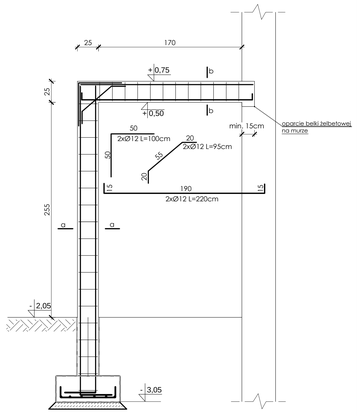

a-a
słup ramy R1
1:25

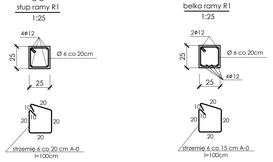

b-b
belka ramy R1
1:25

słup ramy R2
1:25

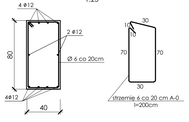

Wieniec W1
1:25

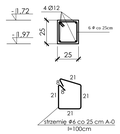

UWAGI

Nad otworami w ścianach nośnych osadzić nadproża prefabrykowane typu L-19 minimalna głębokość oparcia nadproży na murze wynosi 12 cm
Nad otworami w ścianach działowych osadzić nadproża prefabrykowane typu Porotherm 11,5

BETON C16/20 (B20)
STAL ZBROJENIOWA A-III
STRZEMIONA A-0
OTULINA 2 cm

STUDIO ARCHITEKTURY Piotr Ćwirko	STUDIO ARCHITEKTURY Piotr Ćwirko 47-300 Krapkowice ul. Prudnicka 5, tel: 77 46 65 203 kom: 684 525 468, e-mail: biuro@studioarchitektury.com	Branża: KONSTR.	
	Treść rysunku: KONSTRUKCJA ŚCIAN PIWNIC	Skala: 1:50	Numer rysunku: K2
Obiekt:	PRZEBUDOWA I ROZBUDOWA BUDYNKU WIELOFUNKCYJNEGO WRAZ Z ADAPTACJĄ PIĘTRA NA CELE MIESZKALNE	Data: 10.2015r.	
Inwestor:	Gmina Zdzieszowice 47-330 Zdzieszowice ul. Chrobrego 34		
Adres budowy:	Krępna ul. Jasiońska, nr ewid. gruntu 114, 115 k.m. 3, obręb: Krępna		
Autor konstrukcji:	mgr inż. Piotr Ćwirko	nr uprawnień 69/2000/Op	Podpis:
Sprawdzający konstrukcję:	mgr inż. Tomasz Wengel	nr uprawnień OPL/0949/PWOK/13	Podpis:
Opracował:	mgr inż. Arnold Ryczyrz		